

ELEWACJA ZACHODNIA

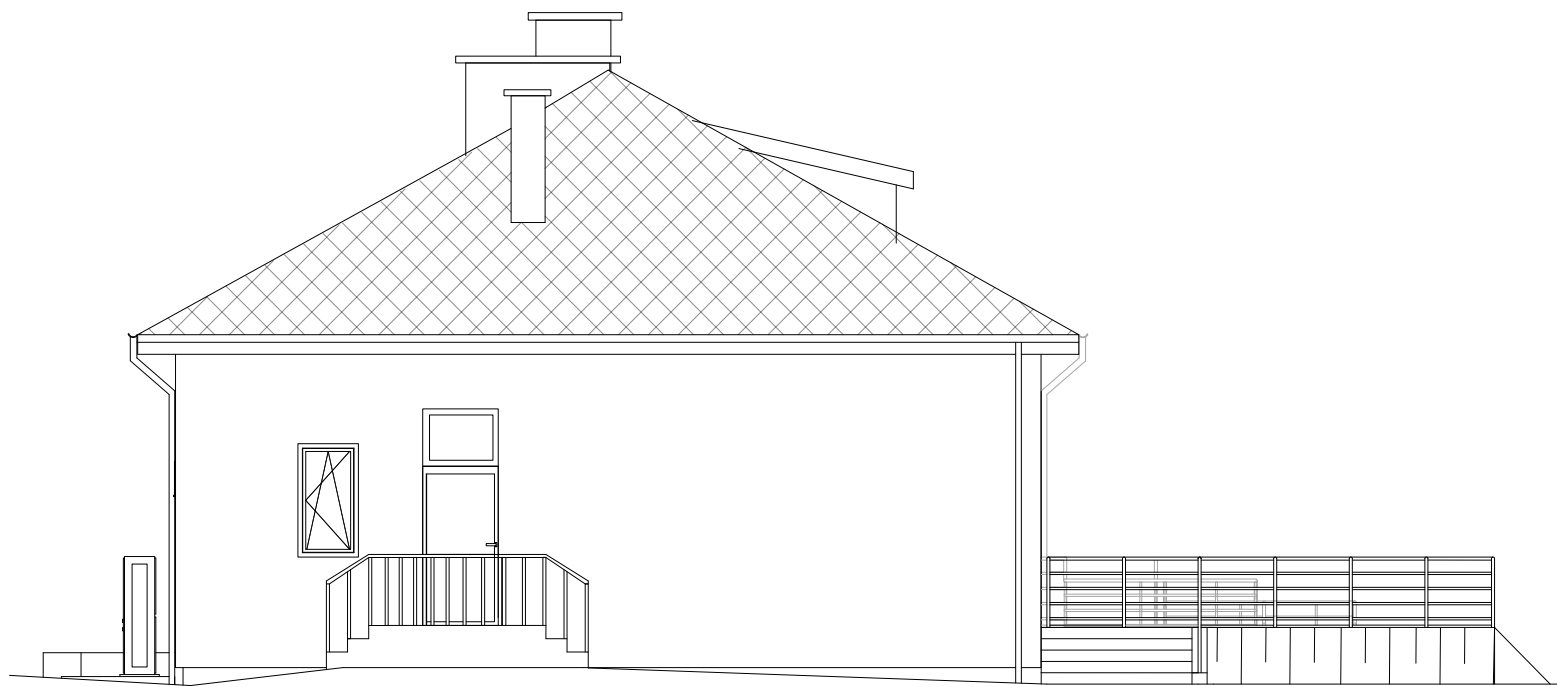

ELEWACJA PÓŁNOCNA

- Uwagi:
- Zgodnie z obowiązującym miejscowym planem zagospodarowania przestrzennego, kolorystyka elewacji i dachu oraz formy otworów okiennych i drzwiowych zostały ujednolicone, zastosowano jednolitych materiałów wykończeniowych elewacji, formy dachów.
- Kolorystyka np.:
- Tynk zewnętrzny silikonowy, gr. 1,5cm, kolor beżowy [RAL 1015]
 - Tynk mozaikowy, kolor brązowy [KOLOR TYBET 5 TYNK MOZAIKOWY CT177 (lub równoważnie)]
 - Stolarka okienna PCV, kolor grafitowy ciemny [RAL 7016]
 - Stolarka drzwiowa, aluminium, kolor grafitowy ciemny [RAL 7016]
 - Parapety, obróbka blacharska, tytan-cynk, kolor grafitowy jasny [RAL 7015]
 - Rynny i rury spustowe tytan-cynk, kolor grafitowy jasny [RAL 7015]
 - Pokrycie dachowe – blachodachówka kolor grafitowy ciemny [RAL 7016]

Funkcja i specjalność	Imię i nazwisko	Numer uprawnień	Podpis
Projektant architektura	mgr inż. arch. Marcin Ciszewski	20/99	
Sprawdzający architektura	mgr inż. arch. Rafał Ciszewski	276/94	
Projektant konstrukcja	mgr inż. Paweł Chorabik	SLK/0336/PWBKb/22	
Sprawdzający konstrukcja	mgr inż. Marcin Wodzyński	SLK/5735/PWOK/14	
Opracowanie	mgr inż. Anna Talaga mgr inż. arch. Wiktoria Zenderowska		
Kategoria obiektu budowlanego:		Faza projektu:	Numer projektu:
Obiekt kategorii budowlanej: IX		Projekt architektoniczno-budowlany	108/2023
Przedmiot opracowania: Projekt przebudowy i termomodernizacji budynku wraz ze zmianą sposobu użytkowania w ramach zadania pn. „Adaptacja szkoły podstawowej w miejscowości Moczydło na potrzeby zadania pn. Dzienny Dom "Seniora+””.			Autor: BIURO PROJEKTOWE PROFI ul. Pułaskiego 7/408 42-300 Myszków tel: +48 606-851-507 tel: +48 664-476-586 tel. +48 34-315-75-71 www.profilmyszkow.com
Adres inwestycji: obręb ewidencyjny: 0011 Moczydło jedn. ewid.: 240903_2 Niegowia działki nr ewid: 373		Skala:	Data:
Inwestor:		1 : 100	05.2023
Nazwa rysunku:		Numer rysunku:	Numer strony:
Elewacje - projekt		PB_07	